una rosa d'oro

Gioie e...gioielli

Immagini

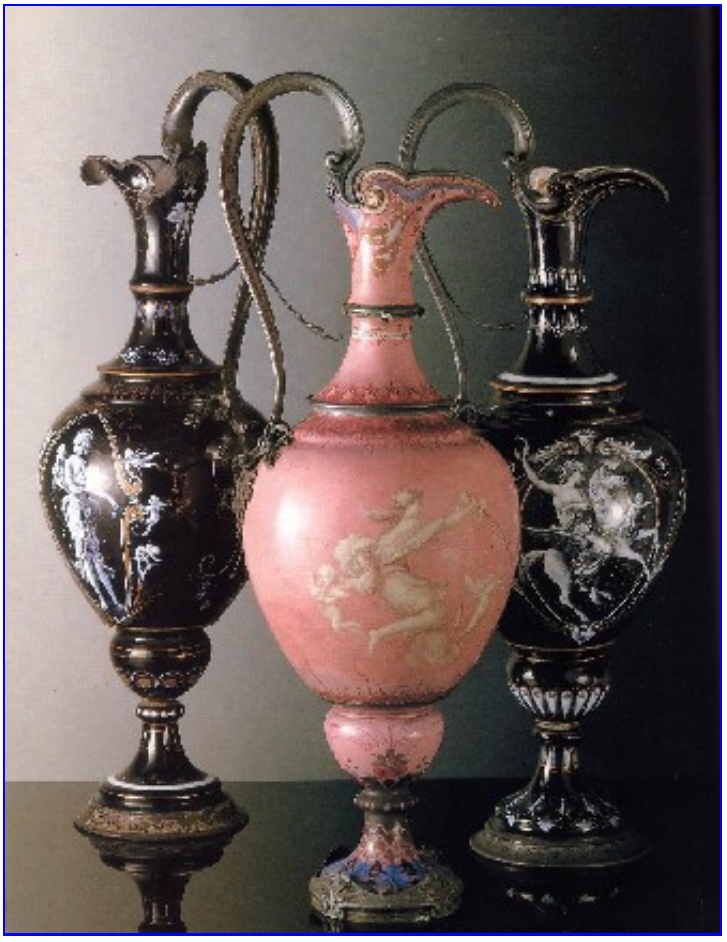

A.T.Gobert
Ampolle in smalto,raffiguranti nell'ordine da sinistra:
Flora,Pomona,Le Amazzoni-1870/72-
Museo Naz. della Ceramica di Sèvres

ZOOM

Gobert e Philipp
Scatola per dolci o tabacchiera-1849-
Museo Naz.del Castello di Fontainebleau

A.T.Gobert
Vaso a forma di calice riproducente 'Le Quattro Stagioni'-1866/67-
Museo Naz.del Castello di Fontainebleau

Jean-Baptist Caesar Philipp
Uno di due vasi Laemlin a fondo nero con uccelli e fiori-1868-
Museo Naz. della Ceramica di Sèvres

ZOOM

Jacob Meyer-Heine
Cofanetto in ebano ornato con 5 placche di ferro smaltato raffiguranti
" Gli Amori di Psiche"-1864-
Museo Naz. della Ceramica di Sèvres

ZOOM

Jean-Baptist Caesar Philipp

Coppa con pavone-1873-
Museo Naz. della Ceramica di Sèvres

ZOOM

Indietro

Email:missaribari@unarosadoro.com